OBIETTIVI DELLA #SAM2025

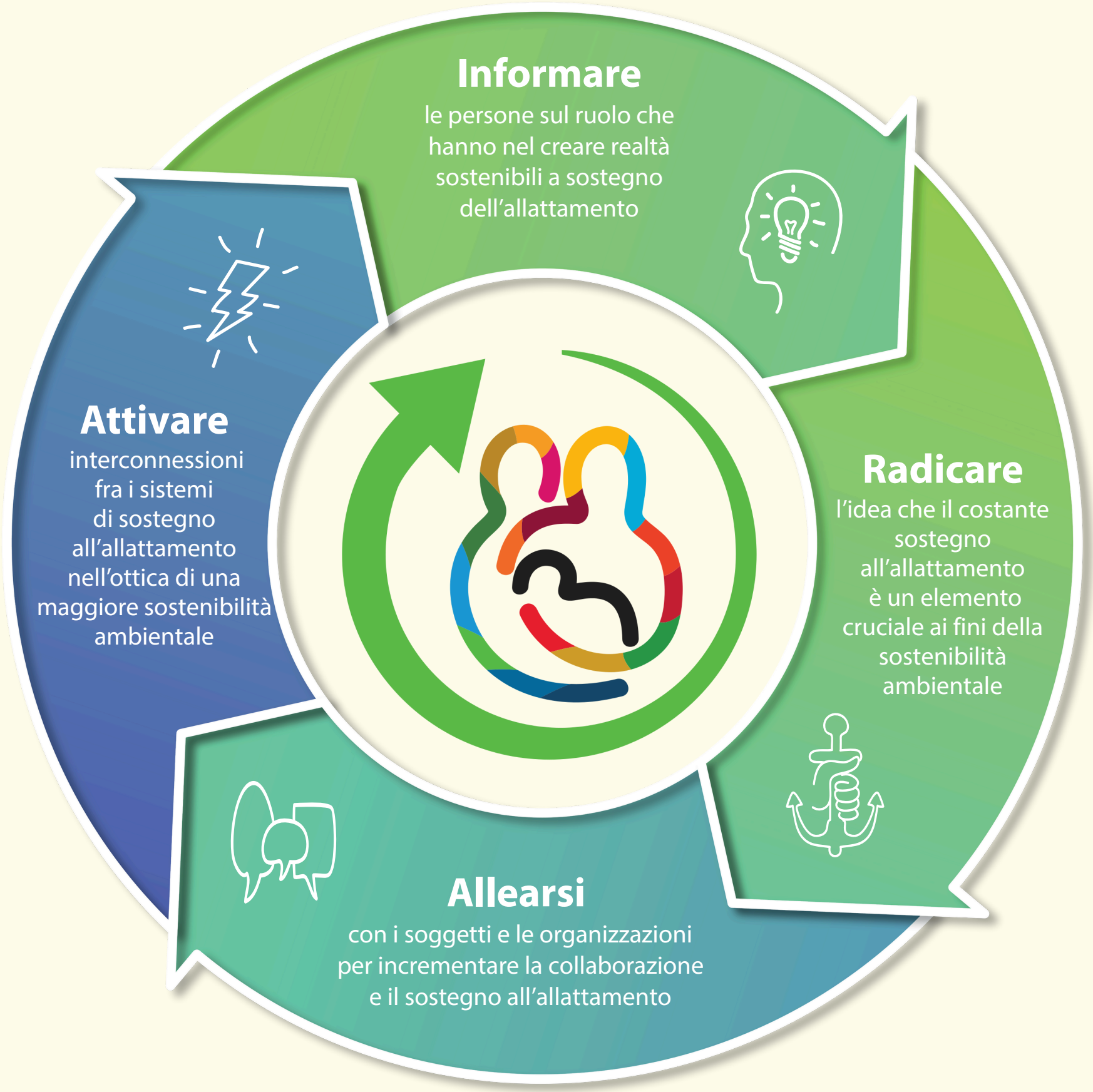

WABA -MAMI | SETTIMANA MONDIALE PER L'ALLATTAMENTO 1-7 OTTOBRE 2025